

# 義肢セミナー2019 富山/京都

ご検討いただきましてありがとうございます。以下の項目にご記入の上、田沢製作所にFAX送信をお願いします。

セミナー	ご希望の会場にチェックを入れてください。ご参加には2,000円(お弁当込み)をいただきます。	
	<input type="checkbox"/> 富山会場 6/1(土) <input type="checkbox"/> 駐車場希望(ご希望の方はチェックをお願いします。)	
	<input type="checkbox"/> 京都会場 6/2(日)	
フリガナ		
お名前	職種 <input type="checkbox"/> 義肢装具士(PO) <input type="checkbox"/> 技術者 <input type="checkbox"/> 理学療法士 <input type="checkbox"/> 学生 <input type="checkbox"/> その他( )	
ご連絡先	勤務先	
	勤務先住所	
	電話	FAX
	E-mail	
ご希望の返信方法	<input type="checkbox"/> 電話 <input type="checkbox"/> FAX <input type="checkbox"/> E-mail	
連絡事項 (ご質問など)		

▼参加受付確認について

FAX受理後1週間以内に申込者様(代表)に返信をさせていただきます。

1週間を経過しても返信が無い場合はお手数ですが、お問合せください。

■返信欄 (田沢製作所より記入します)

お申込みいただきましてありがとうございます。

上記の内容にて、ご参加を受け付けました。

調整中にて、しばらくお待ちください。

■当セミナーに関するお問い合わせ先

株式会社田沢製作所 マーケティング部

〒113-0033 東京都文京区本郷1-35-28メゾンドール本郷2F TEL 03-3812-6481 FAX 03-5804-8595

ナブテスコ株式会社

〒653-0024 兵庫県神戸市東灘区魚崎浜町35 TEL 078-413-2724 FAX 078-413-2725

CAT.APJ02-040-1904-(10N)

# 義肢 SEMINAR 2019



株式会社田沢製作所とナブテスコ株式会社の

## 第9回 義肢セミナー 2019

2015年より行っている田沢製作所とナブテスコによる共催セミナーを好評につき、今年も開催いたします。田沢製作所からはウィローウッド社の最新テクニックと新規完成用部品を中心にご紹介いたします。またナブテスコからは膝継手や足部、そして臨床現場で役に立つトラブルシューティングを紹介いたします。若手からベテランまで幅広い方にお役に立てて頂けるセミナーです。

6月1日(土) 富山 10:00~15:00

6月2日(日) 京都 10:00~15:00

参加費 2,000円 (お弁当代込)

(9月頃には福島県、静岡県での開催を検討しています。)





時間	内容
9:30	受付開始
10:00 ~ 11:00 田沢製作所 田村 秋人	<p><b>臨床経験に基づく義足製作応用テクニックのご紹介</b></p> <p>義足用ライナーを数多く使用している弊社ならではの、臨床データや経験に基づく、ライナーの選択方法や義足製作テクニックをご紹介します。</p> <p>ウィローウッド社製アルファライナーには、クッション性に優れ断端形状に沿いやすい性質のあるアルファスピリットライナーや断端皮膚の温度を一定に保ち、発汗量を減らすスマートテンブライナー等、様々な断端に対応できるよう多様なランナップがありますので、その一部をご紹介します。また、素材別ライナーの違いや使い分けなど、症例報告を交えてご紹介させていただきます。</p>



アルファスピリットライナー    アルファハイブリッドライナー    スマートテンブライナー

11:10 ~ 12:10 ナブテスコ 佐々木 侑介	<p><b>膝継手の選択に役立つ情報のご紹介</b></p> <p>弊社ではさまざまな膝継手を開発しております。今回は数ある膝継手の中で、四軸最高峰の電子制御膝継手アルクス、新規切断者におすすめのバウンスング膝継手シンフォニーを中心に紹介いたします。膝継手の開発経緯やその特徴、そして実際の使用例をもとに、膝継手の選択に役立つ情報をご紹介します。</p>
--	---



アルクス    シンフォニー

12:10 ~ 13:00	<p>お昼休み</p> <p>* お弁当と飲み物をご用意しております。 * 展示もしておりますのでお気軽にお声がけください。</p>
---------------------	--

13:00 ~ 14:00 田沢製作所 田村 秋人	<p><b>ウィローウッド社の最新義足パーツや研究データのご紹介</b></p> <p><b>電動式吸引システム リムロジック</b></p> <p>電動式吸引システムのリムロジックをご紹介します。ソケット内の空気を強制的に排出することにより最適なソケット環境を維持します。さらにソケット内部の陰圧を常にモニターし、ソケットに対する信頼と安全性を保ちます。また、荷重をかける毎に吸引が働く、機械式吸引システムのリムロジックMもご紹介します。</p> <p>さらに、最新テクニックとして、ipadとスキャナーによりカスタムメイドでライナーを製作するデザインライナーをご紹介します。</p>
---------------------------------------	---



新規認可

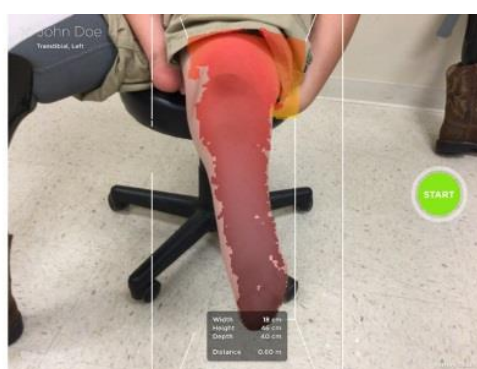

リムロジック  
【新規完成用部品認可】

デザインライナー

時間	内容
14:10 ~ 15:00 ナブテスコ 藤原 健司	<p><b>現場で役立つトラブルシューティングのご紹介</b></p> <p>義足から音がするけど、どこから音が鳴っているのか？どうすればいいのか？など、現場対応での経験に基づいたトラブルシューティングをご紹介します。</p> <p>異音は価値のない音です。しかし義足の状況を知る上で、重要な情報と成り得ます。音や振動などの現象を見直し、異音のを見つけ方、ガタの抑え方などをお伝えします。</p>
~ 15:30	セミナーは15:00で終了しますが、展示は15:30まで行います。



会場	内容
富山 6/1(土)	<p><b>株式会社富山県義肢製作所 会議室</b></p> <p>開催日:6月1日(土) 費用:2,000円 (お弁当と飲み物をご用意します) 申込方法:当チラシの申込用紙にて 申込締切:5月24日 定員:30名 住所:〒930-0042 富山市泉町1丁目2-16 アクセス:JR富山駅から車で5分ほど JR駐車場:あります。 当日連絡先:ナブテスコ藤原(携帯電話)090-3236-7611</p>



京都 6/2(日)	<p><b>京都テルサ 中会議室(東館2階)</b></p> <p>開催日:6月2日(日) 費用:2,000円 (お弁当と飲み物をご用意します) 申込方法:当チラシの申込用紙にて 申込締切:5月24日 定員:60名 住所:〒601-8047 京都府京都市南区東九条下殿田町70 アクセス:JR京都駅(八条口西口)より徒歩15分ほど 駐車場:あります(有料) 当日連絡先:ナブテスコ藤原(携帯電話)090-3236-7611</p>
--------------	---

